

1 IMPLANTAÇÃO
1 : 200

LEGENDA DE ACABAMENTOS	
PISO	
1	PISO GRANILITE BRANCO, OFF WHITE COM AZUL
6	CONCRETO ACABADO
7	BLOCO INTERTRAVADO DE CONCRETO
8	GRAMADO: SÃO CARLOS OU ESMERALDA
PAREDE	
1	PINTURA ACRÍLICA, RESISTENTE À UMIDADE. (INTERNA= BRANCO GELO E EXTERNA= CINZA MÉDIO)
2	REVESTIMENTO CERÂMICO 60X60 CM OU EQUIVALENTE. INSTALADO. ATÉ O TETO NA COR BRANCO, ACABAMENTO POLIDO OU ACETINADO.
TETO	
1	PINTURA ACRÍLICA SOBRE LAJE, NA COR BRANCO NEVE, RESISTENTE À UMIDADE.
4	TELHA DE POLICARBONATO TRANSPARENTE.

LEGENDA PAISAGISMO		
UNID.	SÍMBOLO	ESPÉCIE DE PLANTA
70		DIANELLA TASMANICA
03		PALMEIRA FÊNIX
05		PALMEIRA RABO DE RAPOSA

OBSERVAÇÕES

OBSERVAÇÕES GERAIS
CONFERIR MEDIDAS NO LOCAL:
-COTAS EM CENTÍMETROS;
-EM CASO DE CONFLITO DE COTAS, PREVALECE A DO DESENHO DE MAIOR ESCALA;
-EM CASO DE DÚVIDAS, CONSULTE SEMPRE O RESPONSÁVEL TÉCNICO;
-VIDE ESPECIFICAÇÕES COMPLETAS NO CADERNO DE ESPECIFICAÇÕES DE MATERIAIS E SERVIÇOS
-REPRODUÇÃO TOTAL OU PARCIAL DESTA DESENHO ESTÁ PROIBIDA; DIREITOS AUTORAIS RESERVADOS DE ACORDO COM A LEI FEDERAL 9.610 DE 19 FEVEREIRO DE 1998.

LEGENDA

ÁREA TERRENO	ÁREA PERMEÁVEL	ÁREA A CONSTRUIR	ÁREA OCUPADA
9.706,21 m²	3.181,11 m²	3.400,11 m²	3.400,11 m²

ESPAÇO PARA USO DA VIGILÂNCIA SANITÁRIA

TIPOS DE EMISSÃO	ATP - ANTEPROJETO	APV - APROVADO	CNC - CANCELADO
	BSC - BÁSICO	PCT - PI CONSTRUÇÃO	
	EXE - EXECUTIVO	ASB - AS BUILT	



PREFEITURA MUNICIPAL DE PATOS DE MINAS

SECRETARIA MUNICIPAL DE PLANEJAMENTO

POLICLÍNICA NOVO PAC - NÃO FINANCIÁVEL

AUTORIA DO PROJETO: LAÍSE PEREIRA ABRANTES - CAU = A235543-4 CONTRATANTE DO PROJETO: PREFEITURA MUNICIPAL DE PATOS DE MINAS

DATA 11/11/25	ESCALA 1 : 200	CÓDIGO
LOCAL RUA ANTÔNIO CAETANO DE MENEZES, B. VISTA- PATOS DE MINAS-MG		FOLHA 06 / 06
PROJETO IMPLANTAÇÃO	CAMINHO NA REDE Y:\- EDIFICAÇÕES\ - SAÚDE\POLICLÍNICA NOVO PAC\REVIT\PROJETO - POLICLÍNICA.rvt	



COMO RT DECLARO QUE O PROJETO ARQUITETÔNICO ORA APRESENTADO ATENDE A LEGISLAÇÃO VIGENTE.



—CAMINHO:

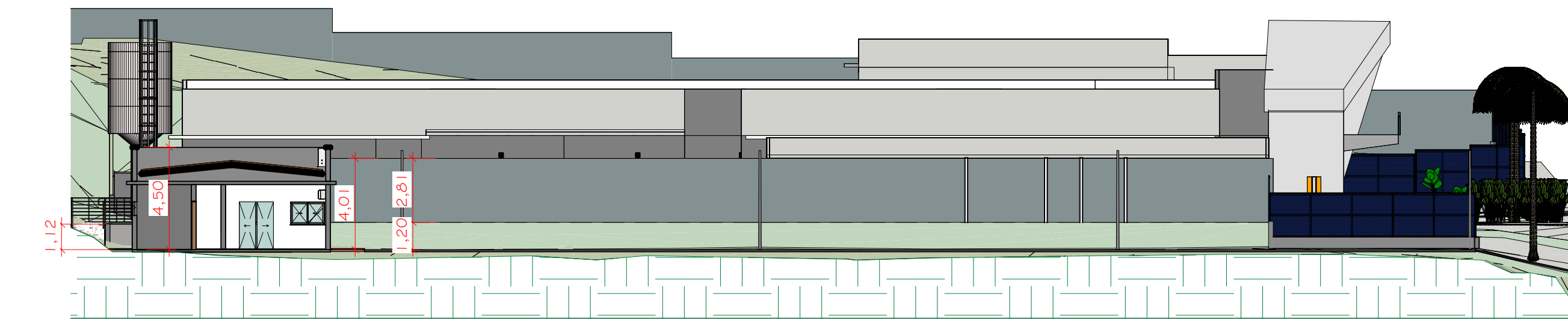

1 CORTE C
1 : 200



2 CORTE B
1 : 200

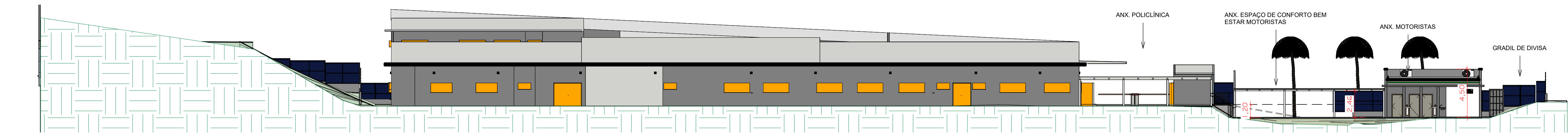

3 CORTE A
1 : 200



4 FACHADA SUL
1 : 200

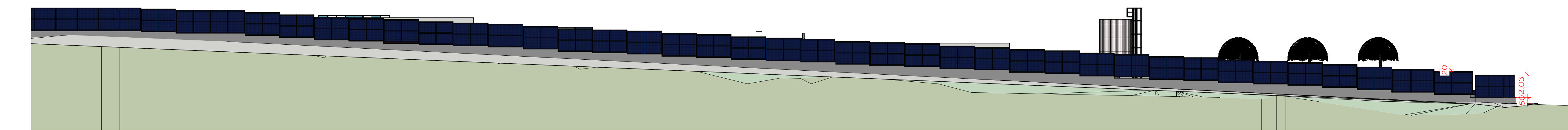

7 FACHADA NORTE
1 : 200

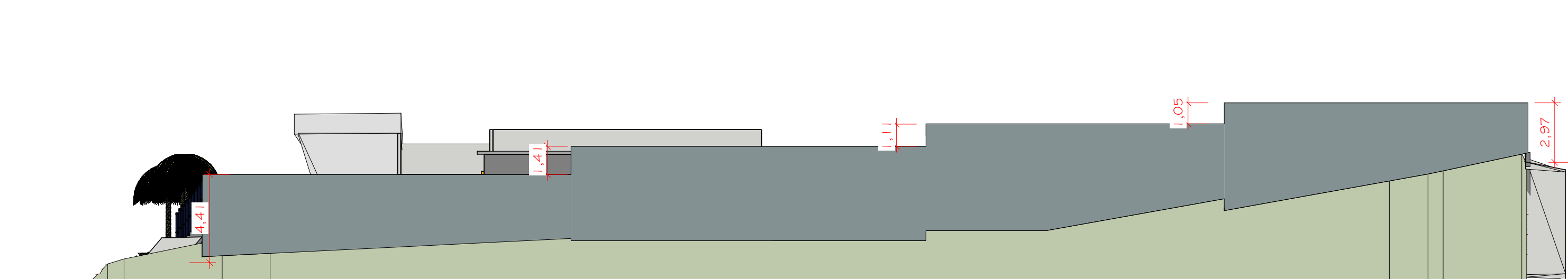

6 FACHADA LESTE
1 : 200

5 FACHADA OESTE
1 : 200

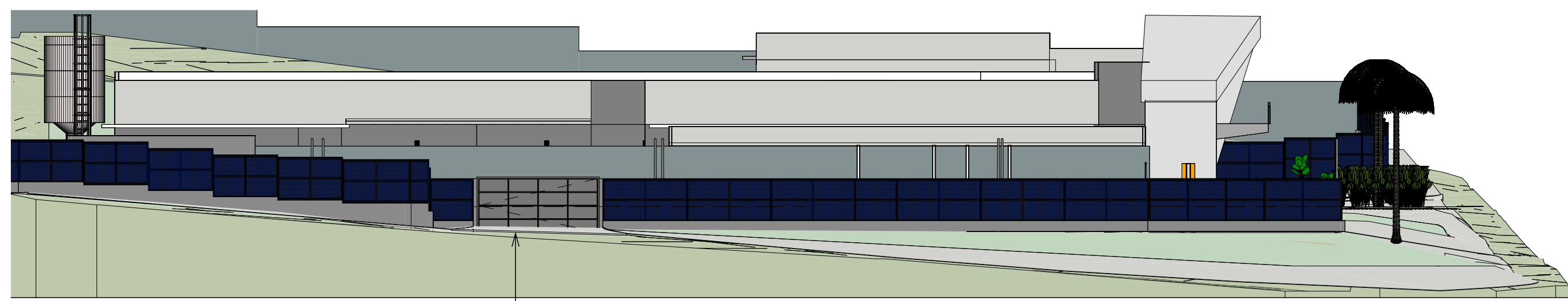

ENTRADA ESTACIONAMENTO

REVISÕES				NOTAS GERAIS		AREA DESTINADA PARA VIGILÂNCIA SANITÁRIA		SECRETARIA MUNICIPAL DE PLANEJAMENTO				PREFEITURA MUNICIPAL DE PATOS DE MINAS				
Nº	DESCRIÇÃO	DATA	ASSINATURA	<div>-CONFERIR MEDIDAS NO LOCAL; -COTAS EM CENTÍMETROS; -EM CASO DE CONFLITO DE COTAS, PREVALECE A DO DESENHO DE MAIOR ESCALA; -EM CASO DE DÚVIDAS, CONSULTE SEMPRE O RESPONSÁVEL TÉCNICO; -VÍDEO ESPECIFICAÇÕES COMPLETAS NO CADERNO DE ESPECIFICAÇÕES DE MATERIAIS E SERVIÇOS; -REPRESENTAÇÃO TOTAL DO PARCIAL DESTE DESENHO ESTÁ EXIBIDA DIBEIROS AUTORAIS RESERVADOS DE ACORDO COM A LEI FEDERAL 9.610 DE 19 FEVEREIRO DE 1998</div>				<div>PROJETO LAÍSE PEREIRA ABRANTES - CAU = A235543-4</div>		<div>PROP. PREFEITURA MUNICIPAL DE PATOS DE MINAS</div>		<div>POLICLINICA NOVO PAC - NÃO FINANCIÁVEL</div>		<div> PREFEITURA DE PATOS DE MINAS</div>		
										<div>DESENHO xxx CÓPIA LEVANTTOPG</div>						
										<div>ESCALA 1 : 200 DATA 23/01/2022</div>						
										<div>INSCRIÇÃO CADASTRAL</div>						
				COMO RT DECLARO QUE O PROJETO ARQUITETÔNICO ORA APRESENTADO ATENDE A LEGISLAÇÃO VIGENTE.				<div>ÁREA TERR 9.706,21m²</div>		<div>ÁREA PERMEÁVEL 3.181,11m²</div>	<div>ÁREA OCUP 3.400,11m²</div>	<div>ÁREA TOTAL 3.400,11m²</div>	<div>PROJETO CORTES E FACHADAS</div>		<div>ARQUIVO</div>	<div>FOLHA 0306</div>

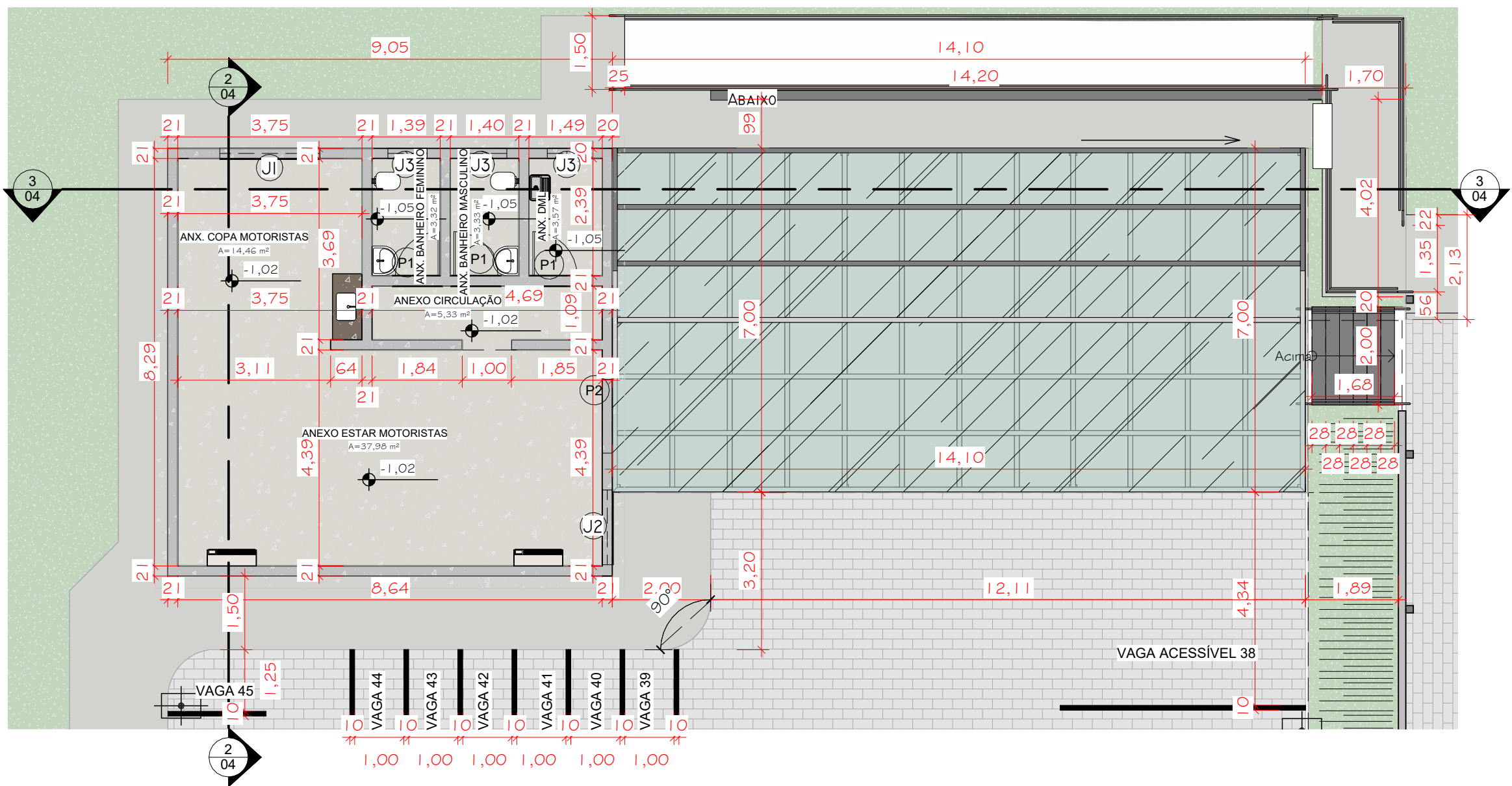

1 PLANTA BAIXA ANX. MOTORISTAS
1 : 100

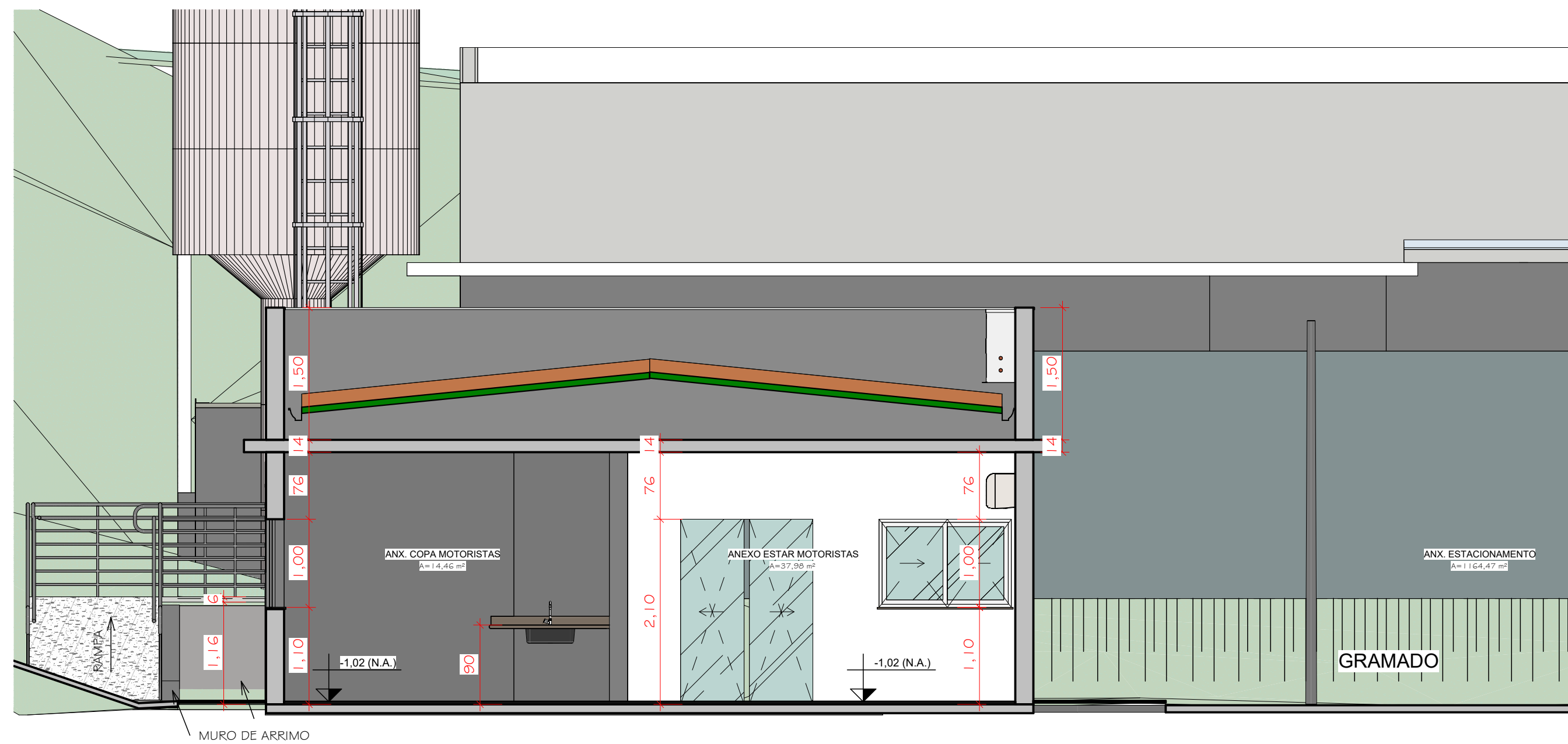

2 CORTE A - ANEXO MOTORISTAS
1 : 50

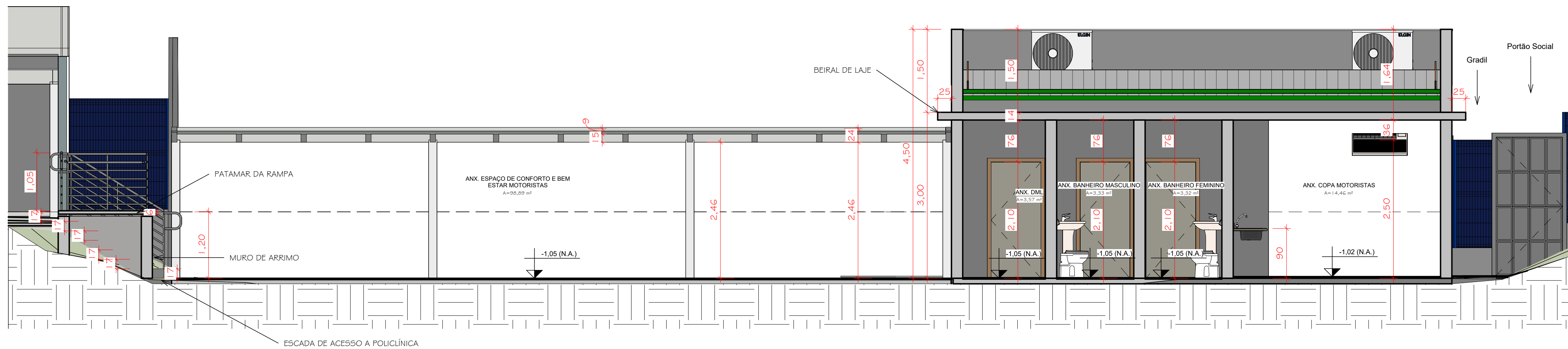

3 CORTE B - ANEXO MOTORISTAS
1 : 50

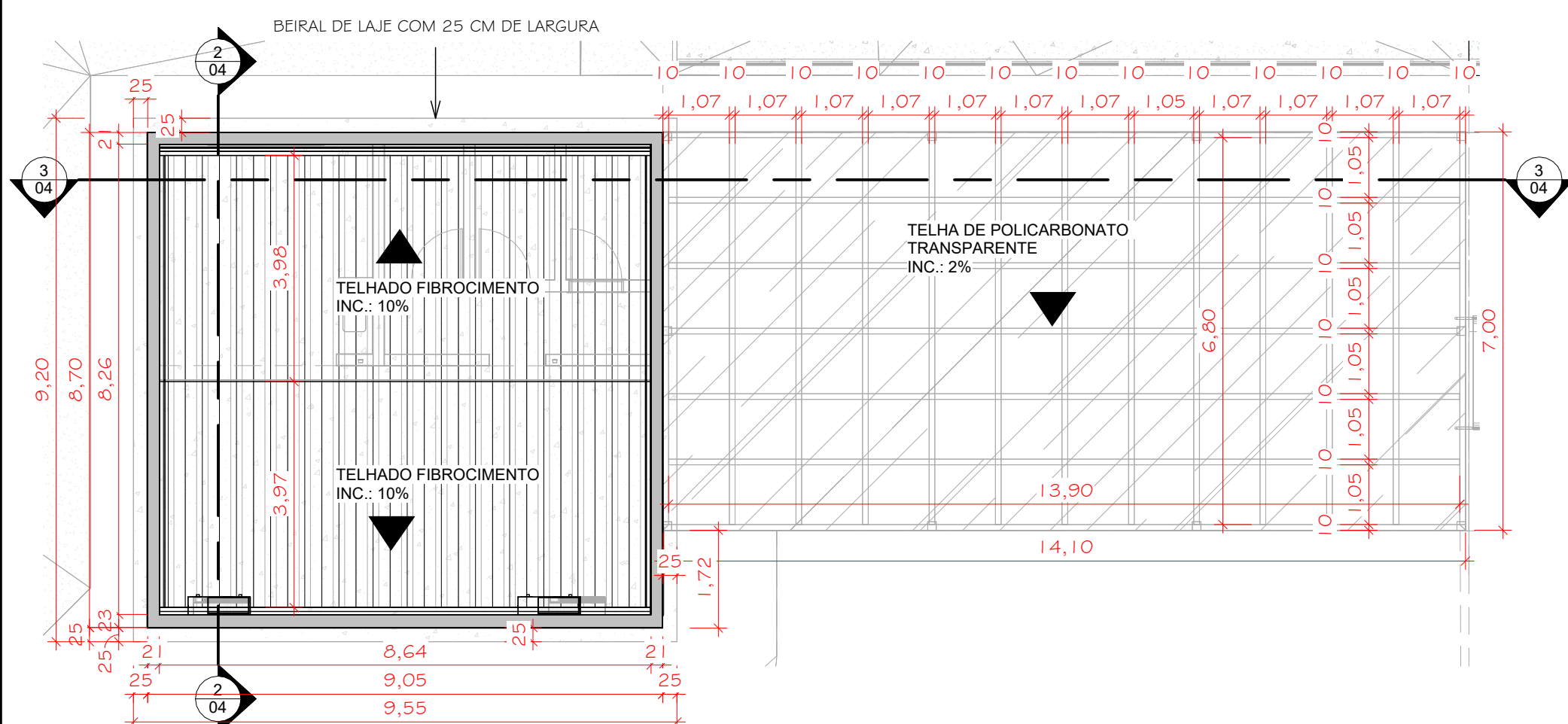

4 COBERTURA ANX. MOTORISTAS
1 : 100

Tabela de telhado		Tabela de Telhado Policarbonato	
Tipo	Área	Tipo	Área
Telha Fibrocimento	68,94 m²	TELHA POLICARBONATO TRANSP.	98,74 m²

Tabela de Rufo		Tabela de calha		Tabela de Pingadeira		Tabela de Gradil					
Tipo	Comprimento	Tipo	Comprimento	Tipo	Comprimento	Tipo	Unid.	Área	Altura	Largura	Descrição
Rufo metálico	15,96	Calha Metál.	17,28	Pingadeira metálica	34,68	GRADIL NYLOFOR	145	441,71 m²	2,00	<varia>	GRADIL METÁLICO DE AÇO PINTADO COM TINTA ESMALTE

TABELA DE ESQUADRIAS				
UN	CÓD	DIMENSOES		Descrição
		Largura	Altura	
3	P1	90 cm	210 cm	PORTA EM ALUMÍNIO DE ABRIR TIPO VENEZIANA
1	P2	150 cm	210 cm	PORTA DE CORRER DE ALUMÍNIO, COM DUAS FOLHAS PARA VIDRO
1	P3	120 cm	250 cm	PORTÃO EM FERRO/ ABRIR (GRADIL NYLOFOR 3D, PINTADO NA COR AZUL) PADRÃO BELGO OU SIMILAR
1	P4	550 cm	250 cm	PORTÃO EM FERRO, EM GRADIL METÁLICO, PADRÃO BELGO OU EQUIVALENTE / DE CORRER (PINTADO NA COR AZUL)
1	J1	200 cm	100 cm	110 cm ALUMÍNIO 2 FOLHAS DE CORRER - VIDRO
1	J2	150 cm	100 cm	110 cm ALUMÍNIO 2 FOLHAS DE CORRER - VIDRO
3	J3	80 cm	60 cm	150 cm ALUMÍNIO 1 FOLHA DE MAXIM-AR-VIDRO

Tabela Quantitativo Revestimento Paredes	
Material: Nome	Material: Área
AZULEJO 60X60	82,47 m²
CHAPISCO	403,41 m²
EMBOÇO	82,47 m²
MASSA PVA	117,69 m²
REBOCO	320,94 m²
SELADOR	320,94 m²
TEXTURA ACRILICA	203,25 m²
TIJOLO 19X19X29	201,71 m²
TINTA LÁTEX ACRILICA	117,69 m²
170	1850,59 m²

Tabela de ambiente		
Nome	Área	Perímetro
ANEXO CIRCULAÇÃO	5,33 m²	11,96 m
ANEXO ESTAR MOTORISTAS	37,98 m²	26,07 m
ANX. BANHEIRO FEMININO	3,32 m²	7,56 m
ANX. BANHEIRO MASCULINO	3,33 m²	7,57 m
ANX. COPA MOTORISTAS	14,46 m²	15,29 m
ANX. DML	3,57 m²	7,77 m
ANX. ESPAÇO DE CONFORTO E BEM ESTAR MOTORISTAS	98,89 m²	44,25 m
ANX. ESTACIONAMENTO	1164,47 m²	149,22 m

Tabela de peça hidrossanitária		
Unid.	Tipo	Descrição
1	Cuba Inox quadrada	Inox 56x34 cm
2	Lavatório Cuba Coluna	Louça 42x52x16 cm
2	TAMPA DE VASO SANITÁRIO	ASSENTO DE VASO PLÁSTICO
1	Tanque Monobloco	Inox 55x45 cm
2	VASO SANITÁRIO COM VÁLVULA	BACIA DE LOUÇA E VALVULA INOX

Tabela de colunas			
Unid.	Tipo	Descrição	Comprimento (ml)
10	Estacionamento - Perfil Alumínio pilar	Perfil de Alumínio 150x150	2,35

Tabela de Perfil Metálico			
Unid.	Tipo	Descrição	Comprimento (ml)
12	Estacionamento - Perfil Alumínio vigas	Perfil de alumínio 100x150	13,90
8	Estacionamento - Perfil Alumínio vigas	Perfil de alumínio 100x300	6,80

Tabela de guarda-corpo		
Tipo	Comprimento	Altura do guarda-corpo
Guarda-corpo.	43,31	1,07

Tabela de Piso Tátil	
Tipo	Unid.
PISO TÁTIL ALERTA 25X25	65
PISO TÁTIL DIRECIONAL 25X25	326

OBSERVAÇÕES				
OBSERVAÇÕES GERAIS				
CONFERIR MEDIDAS NO LOCAL:				
-COTAS EM CENTÍMETROS:				
-EM CASO DE CONFLITO DE COTAS, PREVALECE A DO DESENHO DE MAIOR ESCALA:				
-EM CASO DE DÚVIDAS, CONSULTE SEMPRE O RESPONSÁVEL TÉCNICO:				
-VIDE ESPECIFICAÇÕES COMPLETAS NO CADERNO DE ESPECIFICAÇÕES DE MATERIAIS E SERVIÇOS				
-REPRODUÇÃO TOTAL OU PARCIAL, DESTES DESENHOS, É PROIBIDA, DIREITOS AUTORAIS RESERVADOS DE ACORDO COM A LEI FEDERAL, 9.610 DE 19 DE FEVEREIRO DE 1998.				

LEGENDA				
ÁREA TERRENO	ÁREA OCUPADA	ÁREA A CONSTRUIR		
9.706,21 m²	3.181,11m²	3.400,11 m²		
Tabela de revisões				
n°	Descrição	Data da revisão	Emitido para	Emitido por

TIPOS DE EMISSÃO	ATP - ANTEPROJETO	APV - APROVADO	CNC - CANCELADO
	BSG - BÁSICO	PCT - P/ CONSTRUÇÃO	
	EXE - EXECUTIVO	ASB - AS BUILT	



PREFEITURA MUNICIPAL DE PATOS DE MINAS

SECRETARIA MUNICIPAL DE PLANEJAMENTO

POLICLINICA NOVO PAC - NÃO FINANCIÁVEL

AUTORIA DO PROJETO: CONTRATANTE DO PROJETO:

LAÍSE PEREIRA ABRANTES - CAU = A235543-4 PREFEITURA MUNICIPAL DE PATOS DE MINAS

DATA 10/10/25	ESCALA Como indicada	CÓDIGO
LOCAL RUA ANTÔNIO CAETANO DE MENEZES, B. VISTA- PATOS DE MINAS-MG		FOLHA 04 / 06

PROJETO ANEXO MOTORISTAS E TABELAS CAMINHO NA REDE PAC - EDIFICAÇÃO DE - SAÚDE/POLICLINICA NOVO PAC\REVIT\PROJETO - POLICLINICA.rvt

COMO RT DECLARO QUE O PROJETO ARQUITETÔNICO ORA APRESENTADO ATENDE A LEGISLAÇÃO VIGENTE.

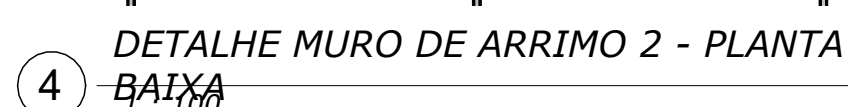

1. COMO RT DECLARO QUE O PROJETO ARQUITETÔNICO ORA APRESENTADO ATENDE A LEGISLAÇÃO VIGENTE